



Behandlung von sonnen- geschädigter Haut

Ist bei mir eine Behandlung möglich?

Da Photo Rejuvenation auf der Absorption von Licht durch Melanin und Hämoglobin basiert, sind die Behandlungen am wirkungsvollsten bei Patienten mit heller Haut, die zum Zeitpunkt der Behandlung nicht gebräunt ist. Je heller die Haut, desto ausgeprägter ist der Kontrast zwischen den Flecken/Blutgefäßen und der Haut, wodurch die Behandlung erleichtert wird. Dennoch verfügt Ellipse über vorinstallierte Einstellungen für unterschiedliche Hautfarben, die den richtig dosierten Energieimpuls für Ihren Teint sichern.

Wie lange dauert eine Behandlung mit Ellipse?

Das Prisma im Ellipse-Applikator, das das Licht in die Haut bringt ist 10 mm mal 48 mm groß – damit kann mit einem Blitzimpuls eine große Fläche behandelt werden. Eine Behandlung des gesamten Gesichts dauert weniger als 20 Minuten. Sie sollten von insgesamt 1 bis 3 Behandlungen ausgehen, bevor sich die gewünschten Ergebnisse einstellen.

Ist es schmerzhaft?

Die Schmerzempfindlichkeit ist bei jedem Menschen anders. Es ist keine Betäubung erforderlich und viele Patienten beschreiben die Unannehmlichkeiten als ein Wärmeempfinden, ein ähnliches Gefühl wie nach einem Tag am Strand. Je heller die Haut, desto weniger Schmerzen.

Sind vor und nach der Behandlung spezielle Vorsichtsmassnahmen vonnöten?

Das verwendete Licht ist vollkommen natürliches, sichtbares Licht. Eventuell schädliche Wellenlängen werden durch das einzigartige Dualmodefiltersystem von Ellipse absorbiert.

Die Bräunung der Haut erfolgt durch Anreicherung von Pigmenten (Melanin) in der Haut. Daher ist es wichtig, vor und während der Behandlung eine Bräunung (Sonne, Solarium oder Selbstbräuner) zu vermeiden. Anderenfalls absorbiert die gebräunte Haut mehr Licht, wodurch die Behandlung weniger wirksam ist.



Dalton Medical GmbH

Wilhelm-Theodor-Römheld-Straße 14
55130 Mainz
Deutschland

Tel. +49 (0) 61 31 / 21 20 6 - 0
Fax +49 (0) 61 31 / 21 20 6 - 10

www.daltonmedical.de

Ellipse ist ein eingetragenes Warenzeichen von Ellipse A/S, einem Hersteller von lichtbasierten Lösungen für medizinisch-ästhetische Behandlungen. Ellipse erhält weltweit Zuspruch von Medizinern und Ästhetik-Experten, die die hohe Qualität der Ellipse-Produkte und den Service von Ellipse schätzen.

Ellipse A/S. Alle Rechte vorbehalten.



KLINISCH GETESTET

SICHER UND WIRKSAM

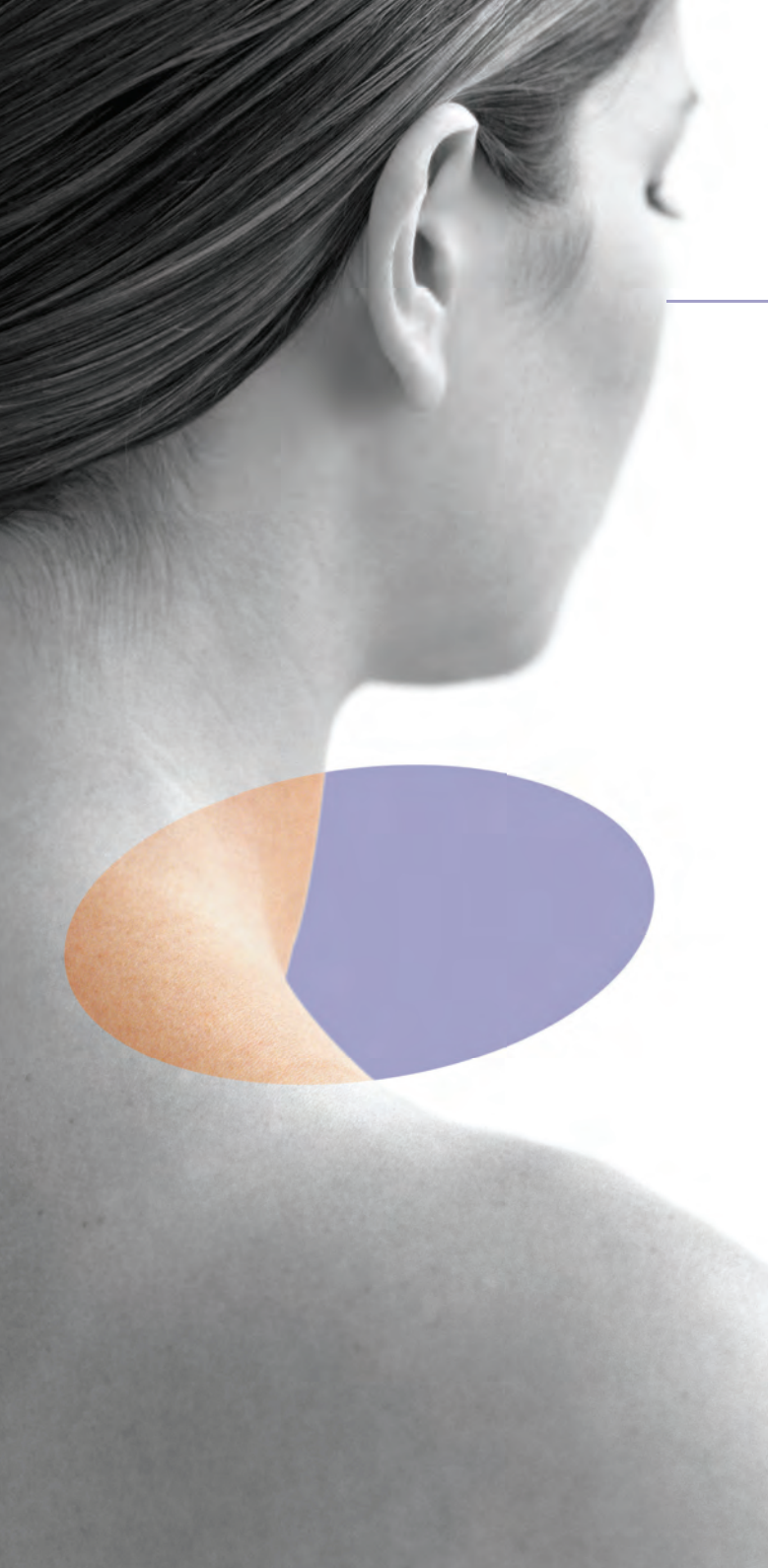

Überzeugen Sie sich selbst Behandlung sonnengeschädigter Haut

Vor der Behandlung

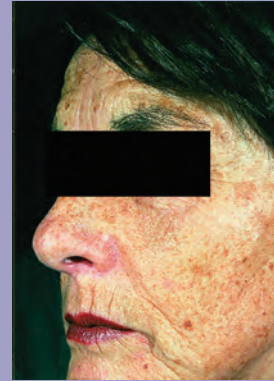

Nach zwei Behandlungen

Aufgrund der Bestimmungen des Heilmittelwerbegesetz es dürfen Vorher-Nachher-Bilder hier nicht gezeigt werden. Als Arzt können Sie diese einsehen, wenn Sie sich in den internen Bereich einloggen.

Courtesy of Agneta Troilius, M.D.

Besuchen Sie www.ellipse.org.
Hier dokumentieren weitere
Fotos die Wirksamkeit von Ellipse.

Fast jeder von uns möchte sich für immer ein junges und frisches Aussehen erhalten

Das ist nicht leicht, weil unsere Haut durch übermäßige Sonneneinstrahlung und verminderte Produktion von Kollagen altert. Die Photo Rejuvenation Behandlung mit Ellipse unterstützt ein jüngeres und frischeres Aussehen. Das natürliche, sichtbare Licht aus der Ellipse-Blitzlampe lässt Ihre Haut glatter aussehen, indem es Altersflecken und sichtbare Blutgefäße entfernt und ihre Hautstruktur verbessert. Verbreitete Rötungen und ungleichmäßige Pigmentierung werden ebenfalls reduziert. Viele Frauen berichten, dass das Auftragen von Make-up erleichtert wird.

Am beliebtesten sind Gesichtsbehandlungen, es können jedoch alle Körperregionen behandelt werden.

Wie funktioniert die Behandlung mit Ellipse?

Das einzigartige Ellipse I²PL-System generiert Licht, das sorgfältig, d.h. zweifach gefiltert wird, um zu garantieren, dass auf die Haut ausschließlich Licht mit den richtigen Eigenschaften (d.h. Wellenlängen) gelangen kann.

Das Licht, das durch den Filter gelangt, verursacht eine Reaktion in zwei natürliche Körpersubstanzen. Altersflecken enthalten eine Substanz mit dem Namen Melanin und Blutgefäße eine Substanz mit dem Namen Hämoglobin. Ist in den Zellen viel Melanin oder Hämoglobin vorhanden, erwärmen sie sich und werden in nur einigen tausendstel Sekunden zerstört.

Im Allgemeinen ist unmittelbar nach der Behandlung keine besondere Pflege nötig, dennoch kann es bei Menschen mit sensibler Haut von Vorteil sein, direkt nach der Behandlung Kühlpackungen auf das Gesicht zu legen oder eine vom Arzt verschriebene Salbe aufzutragen. Wir empfehlen darüber hinaus, einige Wochen nach der Behandlung einen Sonnenschutz (min. LSF 60) zu verwenden.

Was kann ich erwarten?

Ihnen wird vielleicht auffallen, dass die Haut einige Tage nach der Behandlung etwas „schmutzig“ wirkt. Danach wird Ihre Haut glatter und frischer aussehen. Vielleicht sollten Sie ein bis zweimal jährlich Folgebehandlungen durchführen, um Ihr jungliches Aussehen zu bewahren.

Wie wird garantiert, dass Ellipse sicher und wirksam ist?

Vor der Einführung der Produkte führen anerkannte Ärzte klinische Tests durch, die die Sicherheit und Wirksamkeit von Ellipse dokumentieren. Die Ergebnisse dieser Tests werden dann in anerkannten, zitierten medizinischen Fachzeitschriften veröffentlicht. Auf der Homepage von Ellipse können Sie unter www.ellipse.org diese wissenschaftlichen Abhandlungen einsehen. Die Mediziner, die die klinischen Versuche durchgeführt haben, geben Empfehlungen für die Einstellungen bei den Behandlungen ab. Auf dieser Grundlage wird auch Ihre Behandlung eingerichtet.